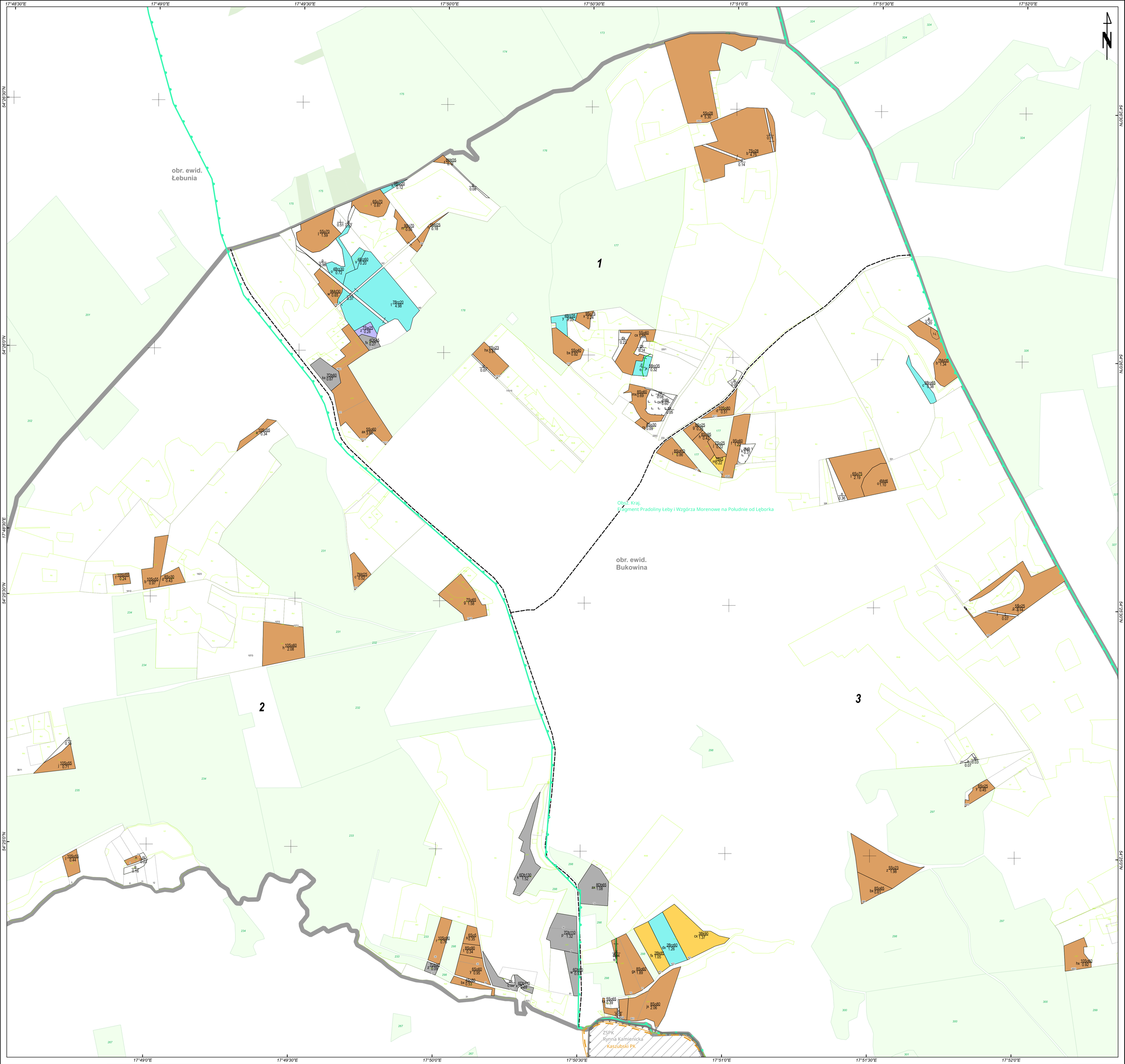

MAPA GOSPODARCZO-PRZEGLĄDOWA

OBRĘB
Bukowina

GMINA
Cewice

POWIAT
Lęborski

WOJEWÓDZTWO
Pomorskie

Stan na: 02.12.2024

POWIERZCHNIA OGÓLNA
73,86 ha (73,8643 ha)

SKALA 1:5 000

50 0 50 100 150 200 m

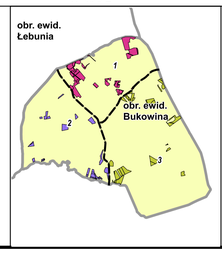

Legenda

gr. Leśne niezalesione do odnowienia | gr. Leśne zalesione

- Sosna (So), Modrzew (Md), Limba (Lb)
- Świerk (Św)
- Jodła (Jd), Daglezja (Dg)
- Dąb (Db)
- Buk (Bk), Grab (Gb)
- Jesion (Js), Klon (Kl), Wiąz (Wz), Jawor (Jw)
- Olsza (Ol)
- Brzoza (Brz), Akacja (Ak)
- Topola (Tp), Osika (Os), Wierzba (Wb), Lipa (Lp)
- Pozostałe grunty leśne

- Granica obrębu
- Granica współwłasności z inną wł.
- Granica oddziału
- Granica pododdziału
- Drogi leśne
- Linie energetyczne, telekom., rurociągi
- Cieki
- Pozostałe elementy liniowe

Drogi:

- Autostrada
- Główna
- Lokalna
- Ścieżka

- Płazowina iglasta
- Płazowina liściasta
- Zrąb
- Powierzchnia gruntów leśnych o powierzchni mniejszej niż 0.1 ha w kompleksach (art. 3 ustawy o lasach z dnia 28 września 1991 roku)
- Las innych własności
- 128 Las we władaniu PGL
- 32/1 Działka ewidencyjna
- f-dL Granica pow. niestanowiącej wyłączenia (PNSW)
- LuV Klasoużytek

3 Opis oddziału
6So70 / a 1.56 Opis pododdziału
1 Kasownik

Formy ochrony przyrody:
- N2000 SOO
- N2000 OSO
- Park Krajobrazowy
- Rez. Przyrody
- Zesp. PK
- Obszar Chronionego Kraj.
- Park Narodowy
- Stanowisko dok.

Źródła danych: geoportal.gov.pl, ©autorzy OpenStreetMap, BDL, GDOŚ 2019

Powiat Lęborski

Partnerzy projektu:
1. Lasy Państwowe
2. LAS-B Sp. z o.o. Partnerstwo

LAS-B Sp. z o.o.
Lasy Państwowe
ul. Wojska Polskiego 1
84-207 Lębork